

# REPÚBLICA FEDERATIVA DO BRASIL



## 1º SERVIÇO DE REGISTRO DE IMÓVEIS REGISTRO CIVIL E TÍTULOS E DOCUMENTOS

COMARCA DE ASTORGA - PARANÁ

RUTH APARECIDA PINHEIRO MACHADO

Registradora Designada

EDITAL

A handwritten signature in black ink, appearing to be 'RPM', located to the right of the word 'EDITAL'.

RUTH APARECIDA PINHEIRO MACHADO, REGISTRADORA DESIGNADA DO 1º SERVIÇO DE REGISTRO DE IMÓVEIS DA COMARCA DE ASTORGA, ESTADO DO PARANÁ.

FAZ SABER, aos que o presente edital virem ou dele tomarem conhecimento que atendendo ao determinado pelo Artigo nº 2º do Decreto nº 3.079 de 15.09.1938, mantidos pelo Decreto Lei nº 271, de 28.02.1967 e dispositivos da Lei nº 6.766, de 19.12.1979, acham-se depositados em sua Serventia, na Rua José Bonifácio, 049, os autos contendo documentos exigidos pelo Artigo 18 e seus parágrafos da Lei nº 6.766, para registro do loteamento denominado “**JARDIM NOVO HORIZONTE**”, situado na Gleba Patrimônio Astorga, Município e Comarca de Astorga, Estado do Paraná, traçado numa área de terras medindo 117.220,00 metros quadrados, constituída pelo LOTE DE TERRAS SOB Nº 80-A/80-REM-1 (OITENTA-“A”/OITENTA-REM-“UM”), tendo como via de acesso principal, o prolongamento da Avenida DR. José Soares de Azevedo. O registro do referido loteamento foi requerido pela LOTEAR – LOTEAMENTOS ASTORGA LTDA, com sede na Avenida 4.312 6º Andar, Sala 607, Município de Maringá, Estado do Paraná, inscrita no CNPJ sob nº 18.177.173/0001-45, representada por seu sócia administrador: ANTONIO CESAR COSTA, brasileiro, casado, engenheiro civil, portador da Cédula de Identidade RG nº 3.959.396-3-SESP-PR, inscrito no CPF/MF sob nº 551.889.669-72, com endereço comercial acima mencionado, legítima proprietária do loteamento em lide, conforme Matrícula nº 12.873 – Lv.2-RG., deste Serviço. Decorridos 15 (quinze) dias da última publicação deste edital, sem que haja impugnação, proceder-se-á ao registro do referido loteamento neste Serviço, na forma da lei.

O REFERIDO É VERDADE E DOU FÉ  
ASTORGA, 04 DE NOVEMBRO DE 2022

A large, stylized handwritten signature in black ink, appearing to be 'RPM', located below the text 'O REFERIDO É VERDADE E DOU FÉ' and above the text 'REGISTRADORA DESIGNADA'.  
REGISTRADORA DESIGNADA

# LOTEAMENTO JARDIM NOVO HORIZONTE

## PROJETO GEOMÉTRICO

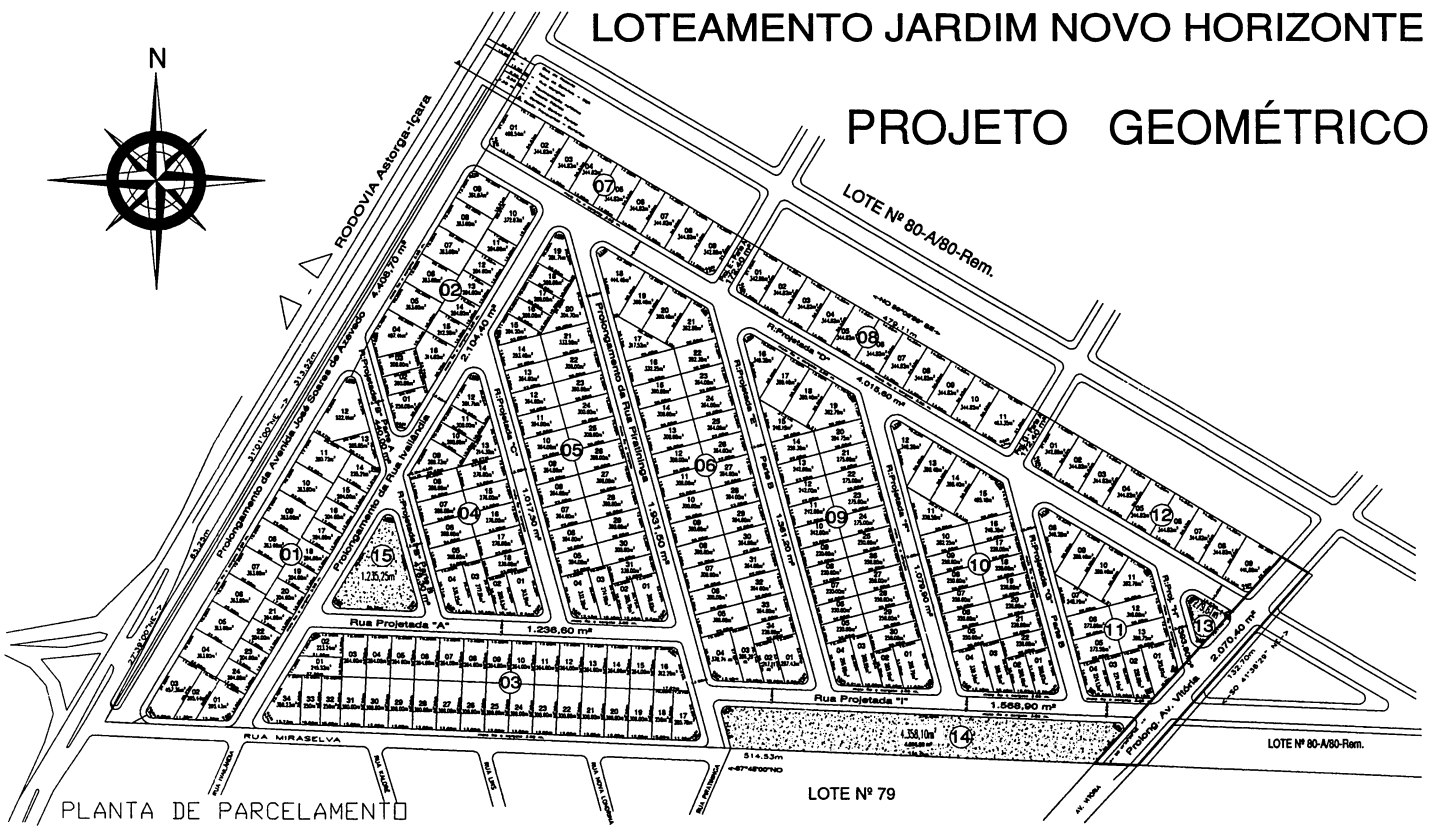
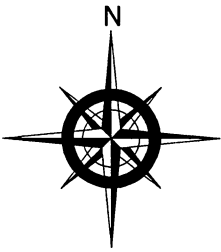

PLANTA DE PARCELAMENTO  
ESCALA 1:750 UNIDADE METRO